

PLANI PËRGJITHSHËM VENDOR I BASHKISË TROPOJË
HARTA E PESË SISTEMEVE TERRITORIALE



REPUBLIKA E SHQIPËRISË
KËSHILLI KOMBËTAR I TERRITORIT

MIRATOHET
KRYETARI I K.K.T.-R
Z. EDI RAMA

MINISTËRI I INFRASTRUKTURËS DHE ENERGJISË
Z. DAMIAN GJIKJURI

Kryetari i Këshillit të Bashkisë
Z. Imër Hoxha

Miratuar me Vendim të Këshillit të Bashkisë
 Nr.95 Datë:27/11/2017

Kryetari i Bashkisë
Z. Besnik Dushaj

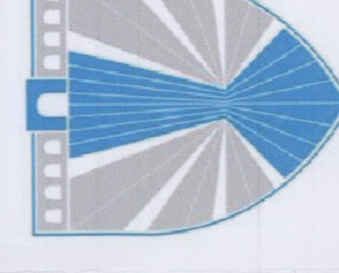

PLANI PËRGJITHSHËM VENDOR I BASHKISË TROPOJË

EMËRTIMI ILETËS:

HARTA E PESË SISTEMEVE TERRITORIALE

DATA MIRATIMIT	SHALLA	NUMRI I LETËS	NUMRI I FORUMIT
09/12/2017			001



MIRATUAR ME VENDIMIN E KKT-së Nr. 02 Datë 09/12/2017

DIPLOMË	HASAN ÇOKA	
Studiu Projektues (Përfundim Ligjor)	STUDIO BAL (Emel Bina)	A.00264
Planifikues Urban	MARTINO TATIANA	3984
Inzhiner Transporti	GEJTI NECHWAL	MZ.2603
Inzhiner Geologji-Inzhinerik dhe Hidrogeologjik	SKENDER ALIJA	GL.00144
Inzhiner Ajetel	ANDRIAN VASO	EN.999-02-2016
Inzhiner Agronom	BUKUROSH ONUZ	51-6-1
Inzhiner Hidroshkëmb	MEVLAN BALLU	HT.20945
Inzhiner Elektrik	ORON ZHILAN	E.01804
Ekspert GIS	ANTONIO NATALE	0380030
Ekspert Ligjor	DEVA AGARAJ	30-116
Reshtetari	didp	

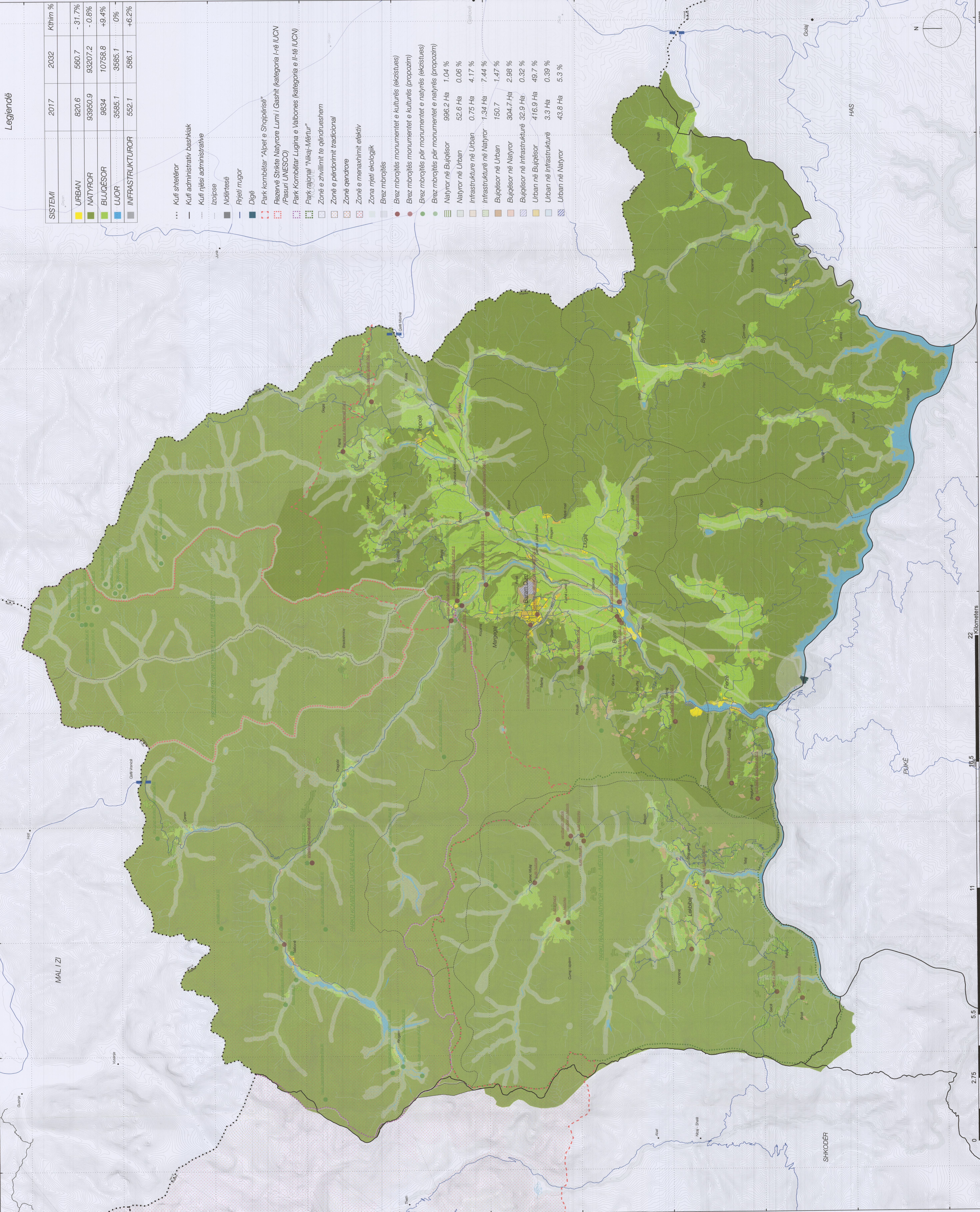

Legjendë

SISTEMI	2017	2032	Kthim %
URBAN	820.6	560.7	-31.7%
NATYROR	93950.9	93207.2	-0.6%
BUJQËSOR	9834	10758.8	+9.4%
UJOR	3585.1	3585.1	0%
INFRASTRUKTUROR	552.1	586.1	+6.2%

- Kufi shtetëror
- Kufi administrativ bashkiak
- Kufi rrethi administrative
- Izoipse
- Ndërtesë
- Rijet i rrugor
- Digë
- Park kombëtar "Alpet e Shqipërisë"
- Rezervë Shtete Natyrore Lumi i Gashit (kategoria I-të IUCN) (Pasuri UNESCO)
- Park Kombëtar Lugina e Valbonës (kategoria e II-të IUCN)
- Park rajonal "Nikaj-Mërtur"
- Zonë e zhvillimit të qëndrueshem
- Zonë e përdorimit tradicional
- Zonë qendrore
- Zonë e menaxhimit efektiv
- Zonë rrethi ekologjik
- Brez mbrojtës

- Brez mbrojtës monumentet e kulturës (ekzistues)
- Brez mbrojtës monumentet e kulturës (propozim)
- Brez mbrojtës për monumentet e natyrës (ekzistues)
- Brez mbrojtës për monumentet e natyrës (propozim)
- Natyor në Bujqësor 996.2 Ha 1.04 %
- Natyor në Urban 52.6 Ha 0.06 %
- Infrastruktura në Urban 0.75 Ha 4.17 %
- Infrastruktura në Natyor 1.34 Ha 7.44 %
- Bujqësor në Urban 150.7 1.47 %
- Bujqësor në Natyor 304.7 Ha 2.98 %
- Bujqësor në Infrastruktura 32.9 Ha 0.32 %
- Urban në Bujqësor 416.9 Ha 49.7 %
- Urban në Infrastruktura 3.3 Ha 0.39 %
- Urban në Natyor 43.8 Ha 5.3 %

